SFBD **Lettre de la SFBD Janvier 2023**

Sommaire

La SFBD en 2022

Site WEB, Liste de diffusion, Compte Twitter.……...……2
Membres et Equipes SFBD…..……...……..……...…...2
Conseils d'administration et Assemblée Générale……...…….….3
Actions SFBD 2022……..……..….…….…....…5
-Prix de thèse 2022
-Bourses de voyage 2022
-Soutien à l'organisation d'évènements 2022
La SFBD et la fédération des sociétés savantes……..……..….……..7
Meetings de Biologie du Développement en 2022…….....……...……..…….....8
- ISDB meeting, Algarve, Portugal
- 3rd Franco-Japonese conference (SFBD-JSDB-HFSP), Strasbourg

La SFBD en 2023

Nouveau conseil d'administration en Janvier 2023….……..……..……...…13
Actions SFBD 2023……...……..…….....15
- Prix de thèse 2023
- Bourses de voyage 2023
- Soutien l'organisation d'évènements 2023
- Soutien aux transitions de carrière 2023
- Organisation de séminaires SFBD en visio
Médiation vers le scolaire……..……..……17
Meeting 2023……..……..…..…17
EDBC meeting
Futurs meetings (2024, 2025)……..……...…..17
- 4th JSDB/SFBD joint meeting, Kyoto, Juin 2024
- *From Cells to Embryo*, ITMO BCDE/SFBD/SBCF, Paris, Septembre 2024
- ISDB meeting, Porto Rico, Juin 2025
Adhésions à la SFBD……...……...……..……19

La SFBD en 2022

Site Web, Liste de diffusion, Compte twitter

Responsables : Glenda Comai, Aude Maugarny-Calès

Le **web SFBD** https://sfbd.fr/ est l'outil de base pour nos interactions avec la communauté. Il est utilisé pour les démarches afin de postuler aux actions SFBD, prix de thèse, bourses de voyage, soutien aux manifestations ainsi qu'aux transitions de carrière. Le site propose la possibilité de payer les adhésions par carte de crédit, ainsi que la possibilité pour les membres de la SFBD de publier leurs propres annonces, annonces qui sont systématiquement publiées sur le compte Twitter de la SFBD.
Il regroupe aussi des liens pour des bases de données des différents modèles d'études mais aussi des liens pour des ressources d'enseignement ou de médiations. Merci à Aude Maugarny-Calès et Glenda Comai et qui mettent tout en œuvre pour maintenir et améliorer le site, depuis sa création en 2019.
Afin d'améliorer le confort d'utilisation du site pour les adhérents, nous sommes en train de développer une nouvelle version du site avec l'aide d'un prestataire extérieur. Cette nouvelle version rendra le dépôt d'offres d'emplois et d'actualité beaucoup plus intuitif. De plus, les équipes et adhérents individuels disposeront d'un espace adhérent leur permettant de vérifier si leur cotisation est à jour et de renouveler leur adhésion en quelques clics. La nouvelle version du site devrait être disponible d'ici peu.
En parallèle du site web, une **liste de diffusion biodevfr** a été mise en place pour faciliter la communication entre les membres de la communauté scientifique. La liste biodev compte actuellement 960 abonnés. Cette liste est utilisée pour publier les annonces de réunions, les offres d'emploi, les annonces de doctorat ou de post-doctorat et tout ce qui concerne la vie scientifique de notre discipline.
Le **compte Twitter** de la SFBD (@sfbd_biodev) a maintenant 2497 followers.

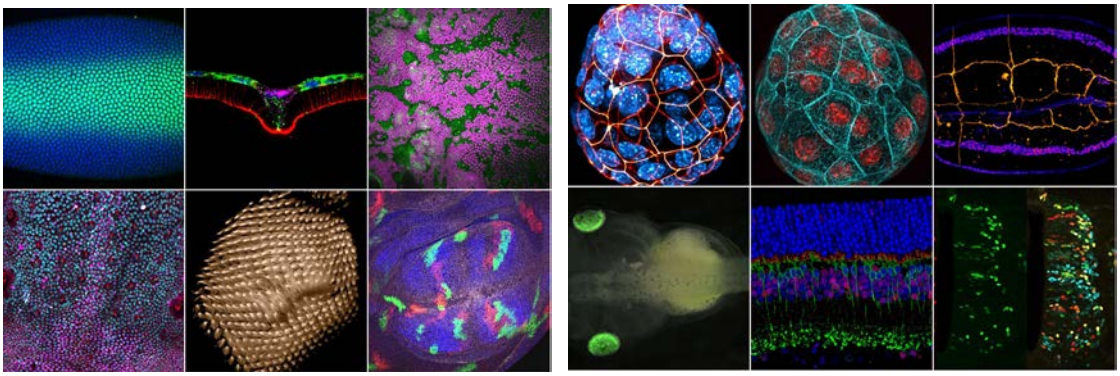

Merci à tous les scientifiques qui ont contribué à la galerie de photos

Membres et équipes adhérentes SFBD

En 2022, il y a eu environ **757 membres** inclus dans **90 équipes** de recherche, principalement implantés dans 20 villes de France et 8 autres pays. Les membres de la SFDB abordent les questions de biologie du développement en utilisant une douzaine de modèles animaux, végétaux et algues. **Merci pour votre soutien constant à la société.**

Conseils d'administration (CA) et assemblée générale (AG) de la SFBD en 2022

Composition du CA: SFBD au 1er Janvier 2022 :

15 membres (*date d'entrée, 1er/2nd mandat*)
1 mandat = 3 ans - renouvelable 1 fois
François AGNES (*2020, 1er mandat*)
Allison BARDIN (*2021, 1er mandat*)
Marie-Ange BONNIN (*2019, 2nd mandat*) **Trésorière**
Bénédicte CHARRIER (*2020, 1er mandat*)
Claire CHAZAUD (*2021, 1er mandat*) **Vice-Présidente**
Glenda COMAI (*2019, 2nd mandat*)
Yoan COUDERT (*2021, 1er mandat*)
Delphine DUPREZ (*2018, 2nd^e^ mandat*) **Présidente**
Pascale DUFOURCQ (*2022, 1er mandat*)
Sophie JARRIAULT (*2020, 1er mandat*)
Jérôme GROS (*2017, 2e mandat*) **Secrétaire Général**
Aude MAUGARNY-CALES (*2018, 2nd mandat*)
Cédric MAURANGE (*2017, 2nd mandat*)
Andrea PASINI (*2019, 2nd mandat*)
Julien VERMOT (*2019, 2nd mandat*)
Et 3 chargés de Mission
Mathieu GINESTE (Marseille) (*2021, 1er nomination*)
Eglantine HEUDE (Paris) (*2021, 1er nomination*)
Maéva LUXEY (Suisse) (*2021, 1er nomination*)

Le bureau de la SFBD:
Présidente, Vice-Présidente, Secrétaire Général et Trésorière

La même chose en image :

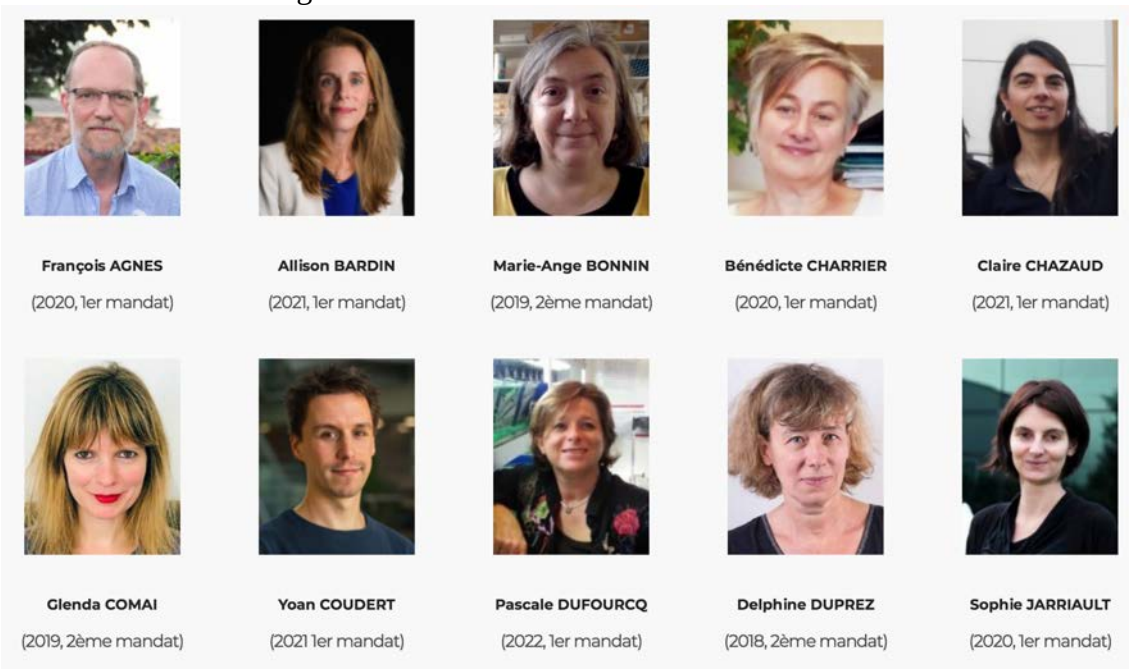

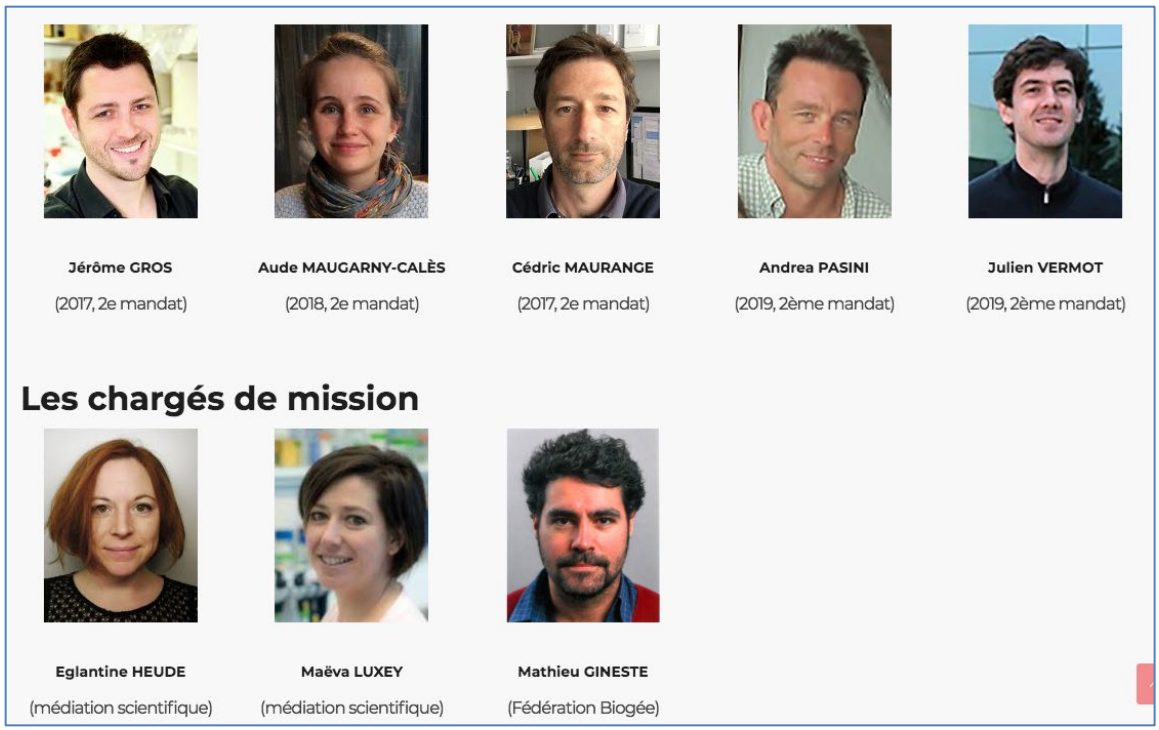

Avec l'aide de Géraldine CUBERO, secrétaire de la SFBD

En 2022, nous avons eu **2 Conseils d'Administration** (CA) en format mixte sur Paris, un le 15 Mars 2022 et l'autre le 14 Octobre 2022.

L'AG de la SFBD a eu lieu le 8 Novembre 2022 en format mixte, avec la partie en présentiel lors du meeting de Strasbourg au Palais Universitaire dans la salle Fustel. Le bilan de l'AG est accessible sur le site web.

Actions SFBD 2022

Prix de thèse 2022

Responsables: Aude Maugarny-Calès et Andrea Pasini

En 2022, nous avons décerné un prix de thèse et deux accessits, le tout parrainé par ZEISS. Le prix de thèse a été décerné à Hélène VIGNES (IGBMC, Strasbourg) pour son travail sur l'identification d'un nouveau mécanisme cellulaire et moléculaire contrôlant l'organisation de l'épiderme cardiaque chez le poisson zèbre. Hélène a reçu un prix de 1000 Euros. Deux accessits (de 500 Euros) ont été attribués, à Arthur BOUTILLON (LOB, Ecole Polytechnique, Palaiseau) pour son travail sur la migration collective des cellules lors de la gastrulation chez le zebrafish ainsi qu'à Charalampos GALOUZIS (IBDM, Marseille) pour sa découverte d'un nouveau mécanisme de régulation génique en trans chez la Drosophile.
Les 3 lauréats ont été invités à donner une conférence lors du 3e meeting joint avec la société Japonaise de Biologie du Développement. « 3rd Franco-Japonese conference (SFBD-JSDB-HFSP) - *New Frontiers in Developmental Biology, Celebreting the Diversity of Life.*

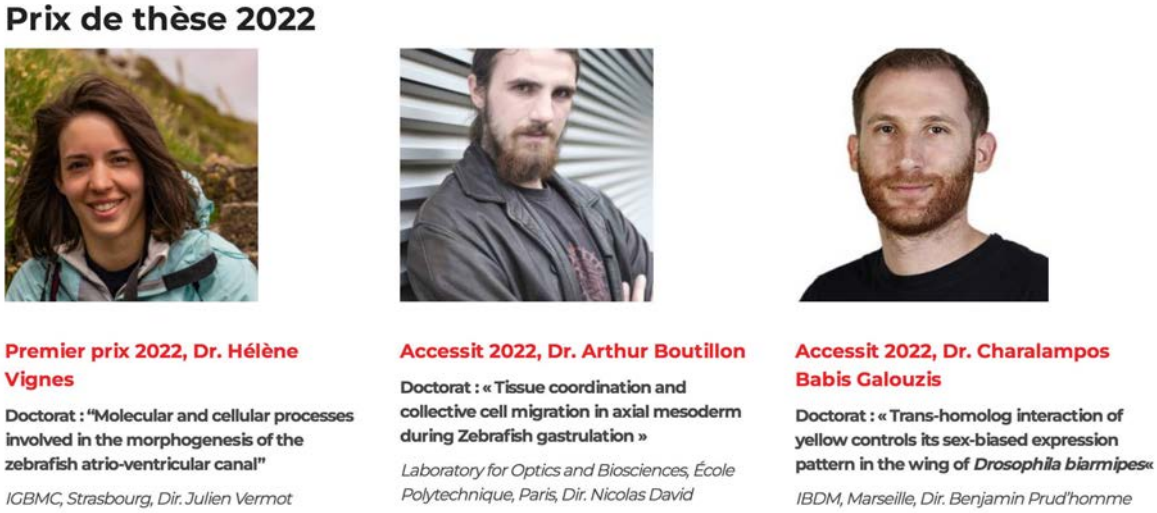

Hélène VIGNES a présenté ses travaux de thèse lors du meeting SFBD/JSDB/HFDB de Strasbourg

Bourses de voyage pour jeunes scientifiques 2022

Responsables: Yoan Coudert et Delphine Duprez

En 2022 les meetings ont repris en présentiel. Avec l'idée de rattraper les deux années précédentes marquées par le Covid, nous avons attribué au total **38 bourses** pour des meetings en présentiel, suite à 3 appels d'offre en 2022. Un effort particulier a été donné pour la participation aux meetings de Biologie du développement, avec 7 bourses pour le meeting ISDB-2022 au Portugal et 8 bourses pour le meeting SFBD à Strasbourg.

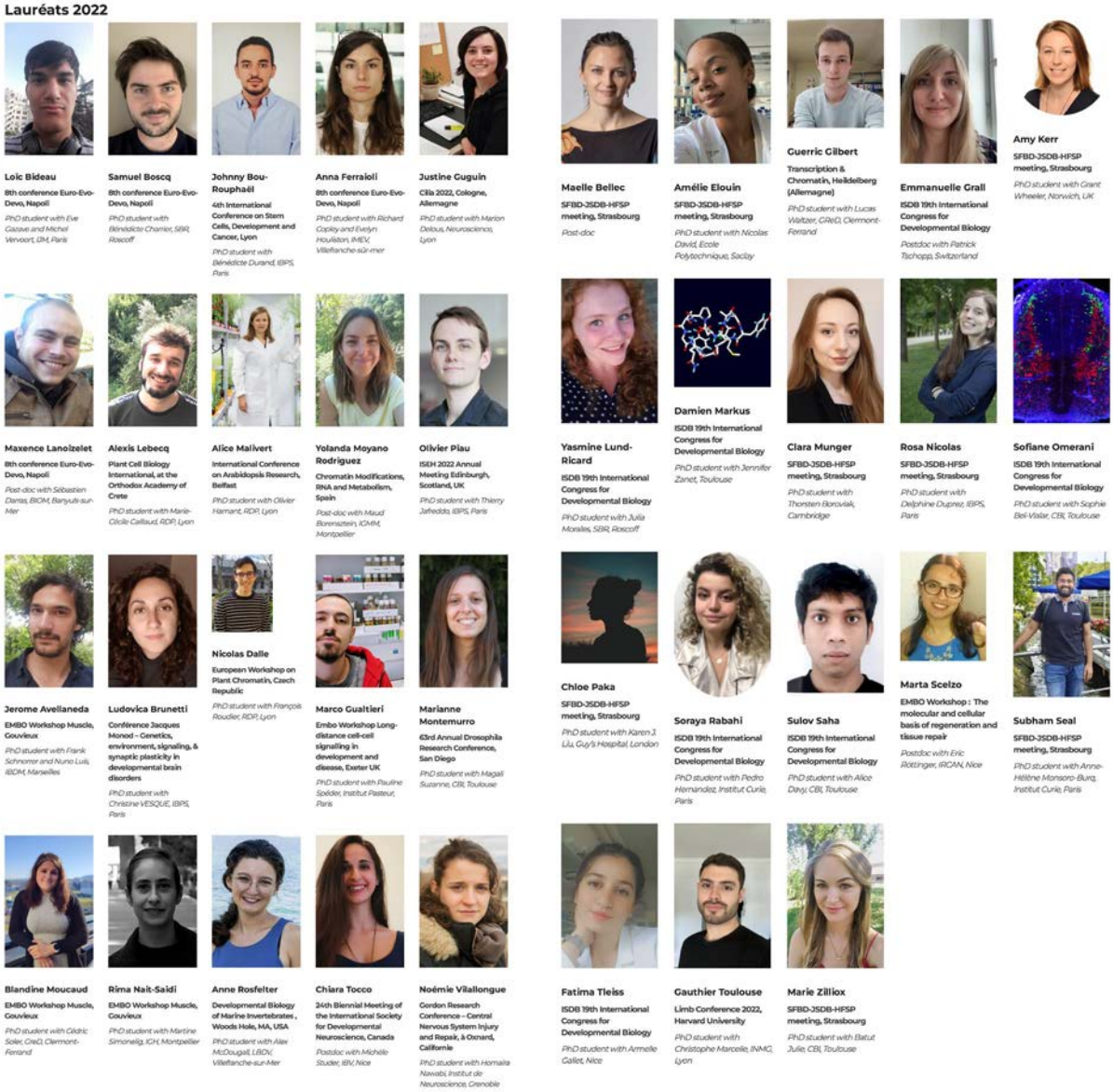

Soutiens à l'organisation d'évènement 2022

Responsables: Marie-Ange Bonnin et Claire Chazaud

En 2022 nous avons eu 2 appels d'offre, le 15 juin et le 15 Novembre, et attribué 9 soutiens à l'organisation d'évènement (dont certains sont en 2023)

Subventions 2022

Qbio symposium MeMoDEvo

Organisée à l'institut Pasteur à Paris les 12 et 13 Décembre 2022

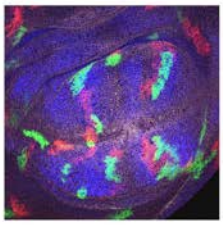

34th French Drosophila Research Conference

Organisée à Sète, du 9 au 12 octobre 2022

***Neurodevelopment Symposium* adjacent to FENS forum**

Organisé à Paris du 9 au 13 juillet 2022

Tri-Regional Developmental Biology Meeting

Organisé à Strasbourg le 20 juin 2023

4ème édition de ComSciCom France

Organisé à Nancy du 3 au 5 Juillet 2023

13èmes journées du réseau André Picard

Organisées l'IBPS à Paris les 27 et 28 mars 2023

Ecole Thématique : de la culture 3D à l'organoïde, une démarche pluridisciplinaire

Organisé à Toulouse, du 9 au 13 Octobre 2023

14TH DEVELOPMENTAL BIOLOGY COURSE: From Stem Cells to Morphogenesis

Organisé à Paris du 17 au 26 octobre 2023

VIP@DIF: when Worms meet Drosophila

Prévu à Paris le 19 juin 2023

La SFBD et la fédération des sociétés savantes

Représentant SFBD: François Agnés

A l'initiative de notre ancien président, Patrick Lemaire, les sociétés savantes se sont fédérées en un **Collège** des **Sociétés** Savantes **Académiques** de France, https://societes-savantes.fr/. Cette fédération des sociétés savantes a été créé le 6 Février 2021 et a pour but de rassembler en une seule voix les messages du monde académique vers les politiques et vers la société avec l'espoir de repositionner la place de la connaissance scientifique dans notre société. La SFBD est un membre actif de cette fédération.

Le congrès 2022 de la fédération, a eu lieu le 7-8 avril 2022 à Lyon. Le bilan de ce congrès est disponible sur le site web du collège.

Le **bulletin collège info N°5** est sorti; il a vocation à être diffusé largement aux adhérent.e.s des sociétés et associations membres afin de les tenir informé.e.s de l'actualité du Collège. https://societes-savantes.fr/wp-content/uploads/2022/10/College-Info_5_octobre_2022.pdf

Meeting 2022

Cette année 2022, il y a eu 2 meetings de Biologie du Développement

-Le premier correspondait au « ***19th international Congress of Developmental Biology*** », meeting de **l'ISDB** (International Society of Developmental Biology), https://www.developmental-biology.org/. L'ISDB regroupe les sociétés de biologie du développement de la planète. La SFBD en fait partie.

Ce meeting a été organisé par la société portugaise de Biologie du Développement (SPDB), au Portugal, en Algarve le 16-20 Octobre 2022. Il a regroupé environ 690 chercheurs du monde entier. C'était un « gros » meeting avec des sessions parallèles.

La SFBD a organisé les prix posters/présentations orales des jeunes chercheurs. Ces prix ont été sponsorisés par le journal *Developmental Dynamics* et la SFBD. Au vu du nombre important de posters (395), nous avons expérimenté un nouveau système de vote participatif avec une application. Tout le monde pouvait voter; ce qui nous a grandement aidé pour identifier les 6 prix poster (3 doctorants et 3 post-doctorants).

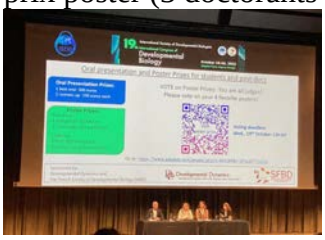

-Le deuxième meeting de l'année 2022 correspondait au meeting de la SFBD en partenariat avec la Société Japonaise de Biologie du Développement (JSDB) et l'HFSP (Human Frontier Scientific Program), - ***New Frontiers in Developmental Biology, Celebreting the Diversity of Life*** **-** à Strasbourg les 7-10 Novembre 2022.

Lead Organisers

Guntram Bauer (HFSP)
Shigeo Hayashi (JSDB)
Sophie Jarriault (SFBD)

Ce meeting a réuni 203 scientifiques internationaux. Cette conférence a eu lieu dans la salle historique « Salle Pasteur » du Palais Universitaire de Strasbourg. Pendant quatre jours, les toutes dernières avancées concernant la morphogenèse chez l'embryon, la différenciation des cellules souches et la reproduction ainsi que leur intérêt dans la compréhension de pathologies, et utilisant des modèles animaux aussi divers que la mouche, le ver, le poulet, le poisson zèbre ou la souris, ont été présentées par les meilleurs spécialistes à un public intéressé et international, venu nombreux. La capacité maximale du congrès a été atteinte.

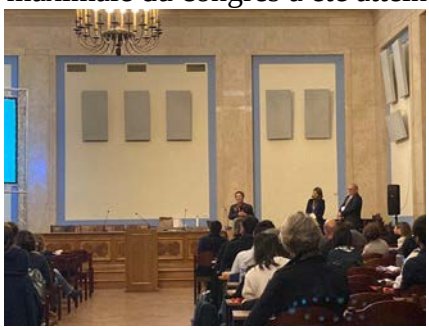

Ce congrès s'est voulu ouvert aux jeunes scientifiques. Un comité composé de jeunes chercheurs avec des niveaux d'expérience depuis leur thèse jusqu'au démarrage d'une équipe a été en charge de suggérer les conférenciers invités, puis de participer à la sélection des présentations orales. Ils ont ensuite été invités à être chairs, en commençant par présenter leur vision du domaine lié à chaque session. De plus, 2 sessions posters ont permis des rencontres riches avec les spécialistes internationaux et l'accès aux différentes techniques qui ont ouvert des perspectives sur leurs propres travaux.

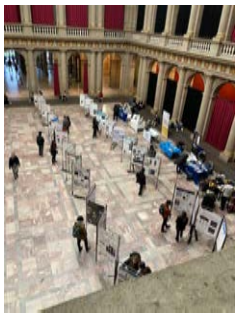

L'originalité de ce congrès a été le couplage avec de nombreuses activités de médiation scientifique, regroupées dans un évènement de médiation scientifique multiforme et de grande ampleur: « ***Strasbourg dans la lumière de la Biologie*** ».

Les membres du comité organisateur de ces activités de médiation scientifique font partis du CA de la SFBD :

En effet, la SFBD voudrait initier un mouvement pour systématiser l'association d'actions de médiation aux meetings scientifiques. Ici le choix a été fait de mettre en œuvre différentes actions de médiation déployées pour toucher un public nombreux et de tout âge.

<u>-Nous avons tout d'abord attiré des non-scientifiques au sein du meeting.</u>

Il y a eu **2 conférences grand-public**.

Conférence grand publique le 7 Nov 2022 10h30

Conférence grand publique le 10 Nov 2022 18H

De plus, **plusieurs classes de la région (niveau Lycée) ont été invitées aux sessions posters**, permettant aux lycéens de se projeter comme chercheu.rs.ses et poser leurs questions aux présentateurs des posters comme les autres participants scientifiques.

L'atelier **labyrinthe**, organisé par *Maéva Luxey***,** a été déployé pour une classe de lycéens et a ainsi permis d'illustrer les processus de différenciation lors du développement. Sous forme de jeu, on pouvait suivre comment une cellule progénitrice se différencie en muscle, intestin, cerveau et dérivées de la crête neurale.

Enfin, il y a eu une **exposition de travaux d'élèves en école d'arts plastiques** (la HEAR Haute Ecole des Arts du Rhin, à Bâle), qui ont produit des livres-œuvres sur les thèmes de la biologie du développement, tutorés par des membres de la SFBD - *Responsable: Maeva Luxey.*

.

-Nous avons également développé des actions vers le public.

Responsables : Maéva Luxey, Eglantine Heude

La veille du meeting, la SFBD a organisé des **ateliers scolaires** à destination des écoles primaires environnantes (Strasbourg, Colmar, Gertwiller, Plobsheim). 30 volontaires (des membres du CA et des étudiants et post-doctorants du meeting) se sont déplacés dans 30 classes, pour présenter des ateliers initiant à la biologie du développement, ciblant ainsi plus de 754 écoliers.

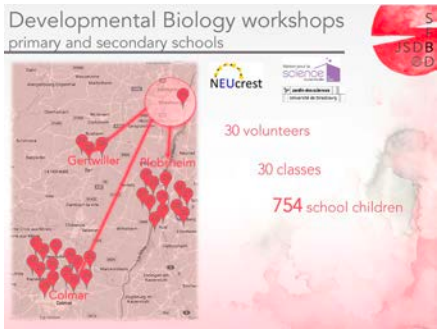

De plus, nous avons organisé une **une projection sons&lumières** (*Responsable Glenda Comai*) créée tout spécialement pour l'évènement pas l'artiste Julien Ribot, et animée sur la façade d'un bâtiment historique de Strasbourg, le **Palais Rohan** (possible de visualiser la retranscription: https://www.youtube.com/watch?v=jewWB5IhSeo). Cet évènement s'est accompagné de panneaux explicatifs renvoyant vers plus d'information sur le web. Un des buts de ces actions étant d'associer la biologie à d'autres notions, par ex: architecture, vision poétique de la biologie, variations de forme de couleurs des processus biologiques présentés d'une manière pop.

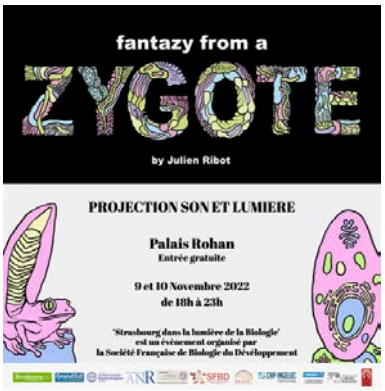

Palais Rohan

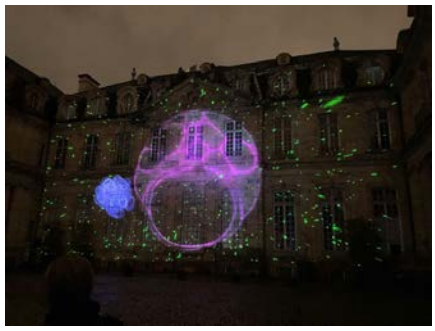

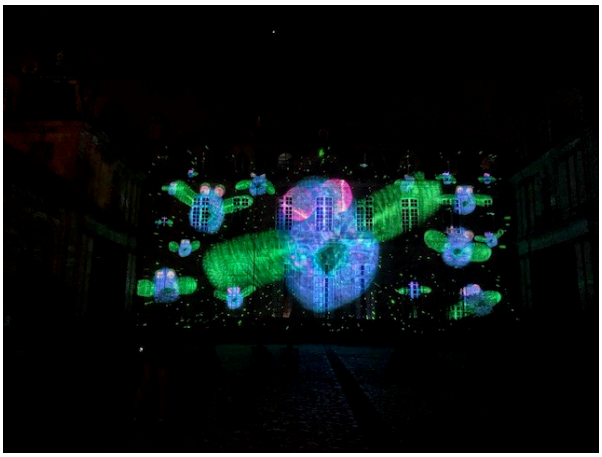

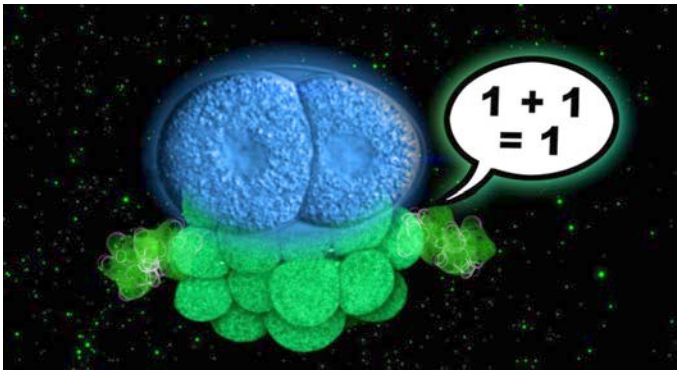

Légende. 1. Grande affluence lors de la première de la projection sur la façade de la cour intérieure du Palais Rohan. 2. Illumination de la cour lors des interludes entre projections. 3. Le consul du Japon à Strasbourg discute avec l'artiste Julien Ribot au 2e plan. 4. Des familles sont rentrées dans la cour à vélo pour pouvoir visualiser la scénographie.

La SFBD en 2023

Nouveau conseil d'administration de la SFBD en Janvier 2023

Comme chaque année, le conseil d'administration de la société a été partiellement renouvelé. Félicitation à **Bénédicte CHARRIER** (Station Biologique de Roscoff, SU), réélue pour un 2e mandat et bienvenue à **Mélanie GRACIA** (Institut Curie, Paris), **Jean-Léon MAITRE** (Institut Curie, Paris), **Mathilde PARIS** (RDP, ens, Lyon) et **Eric THEVENEAU** (CBI, Toulouse) nouvellement élu(e)s.
Merci à **Jérôme GROS** pour ses 2 mandats en tant que Secrétaire Général. Et Merci à **François AGNES** (Neuro PSI, Saclay) et **Sophie JARRIAULT** (IGBMC, Strasbourg) qui n'ont pas souhaités effectuer un 2e mandat.

Voici la composition du nouveau CA de la SFBD en Janvier 2023:

15 membres (*date d'entrée, 1er/2nd mandat*)
1 mandat = 3 ans - renouvelable 1 fois

Allison BARDIN (*2021, 1er mandat*)
Marie-Ange BONNIN (*2019, 2nd mandat*) **Trésorière**
Bénédicte CHARRIER (*2020, 2nd mandat*)
Claire CHAZAUD (*2021, 1er mandat*) **Vice-Présidente**
Glenda COMAI (*2019, 2nd mandat*)
Yoan COUDERT (*2021, 1er mandat*)
Delphine DUPREZ (*2018, 2nde mandat*) **Présidente**
Pascale DUFOURCQ (*2022, 1er mandat*) **Secrétaire générale**
Mélanie GRACIA (*2023, 1er mandat*)
Jean-Léon MAITRE (*2023, 1er mandat*)
Aude MAUGARNY-CALES (*2018, 2nd mandat*)
Mathilde PARIS (*2023, 1er mandat)*
Andrea PASINI (*2019, 2nd mandat*)
Eric THEVENEAU (*2023, 1er mandat*)
Julien VERMOT (*2019, 2nd mandat*)

Et 3 chargés de Mission
Mathieu GINESTE (Marseille) (*2021, 1er nomination*)
Eglantine HEUDE (Paris) (*2021, 1er nomination*)
Maéva LUXEY (Suisse) (*2021, 1er nomination*)

Avec l'aide Géraldine CUBERO, Secrétaire de la SFBD

Le bureau
La Présidente, la Vice-président, la trésorière, la Secrétaire Générale

Le prochain conseil d'administration de la SFBD aura lieu le 29/03/2023
à Clermont Ferrand en format mixte.

Le nouveau CA 2023 en image:

Le conseil d'administration

Les membres du conseil d'administration sont élus par les membres de la Société pour une durée de 3 ans, renouvelable une fois.

Allison BARDIN
(2021, 1er mandat)

Marie-Ange BONNIN
(2019, 2ème mandat)

Bénédicte CHARRIER
(2020, 2ème mandat)

Claire CHAZAUD
(2021, 1er mandat)

Glenda COMAI
(2019, 2ème mandat)

Yoan COUDERT
(2021 1er mandat)

Pascale DUFOURCQ
(2022, 1er mandat)

Delphine DUPREZ
(2018, 2ème mandat)

Mélanie GRACIA
(2023, 1er mandat)

Jean-Léon MAÎTRE
(2023, 1er mandat)

Aude MAUGARNY-CALÈS
(2018, 2e mandat)

Mathilde PARIS
(2023, 1er mandat)

Andrea PASINI
(2019, 2ème mandat)

Eric THEVENEAU
(2023, 1er mandat)

Julien VERMOT
(2019, 2ème mandat)

Les chargés de mission

Eglantine HEUDE
(médiation scientifique)

Maëva LUXEY
(médiation scientifique)

Mathieu GINESTE
(Fédération Biogée)

Les perspectives 2023

ACTIONS DE LA SFBD 2023

- Prix de thèse 2023

Responsables: Aude Maugarny-Calès et Andrea Pasini

Grâce au renouvellement de notre **parrainage Zeiss en 2023**, nous attribuerons un prix de thèse en 2023 (la date limite de candidature est désormais dépassée). Cette année, nous avons eu 8 candidatures. Le ou la lauréat(e) présentera ses travaux au prochain meeting associé à la SFBD, au meeting de EDBC 2023 le 25-28 Septembre 2023 (Oxford avec un journée Hub sur Paris à l'institut Pasteur).

- Bourses de voyage pour jeunes scientifiques 2023

Responsables: Yoan Coudert et Delphine Duprez

En 2023, nous continuerons à soutenir les doctorants et post-doctorants avec des appels pour participer à des rencontres internationales avec 3 appels d'offre successifs, le 27 Février, 31 Mai et 30 Septembre 2023.
Dans un esprit développement durable, nous continuerons à favoriser les voyages en train versus avion. Nous attribuons 500 Euros pour des voyages en train versus 400 Euros pour des voyages en avion quand le choix est possible.

Un appel d'offre pour des bourses de voyage est en cours avec pour date limite au **27 Février 2023**. https://sfbd.fr/actions/bourses-de-voyage/

Bourses de voyage

La Société Française de Biologie du Développement attribue chaque année des **bourses de voyage à des doctorant.e.s** (2ème année de thèse minimum) ou **jeunes post-doctorant.e.s** (moins de 2 ans de postdoc) adhérent.e.s de la SFBD et souhaitant présenter leurs travaux lors de congrès internationaux sous forme de poster ou présentation orale. Nous donnons aussi un bonus pour les voyages éco-responsables évitant le transport en avion.

STATUT : ouvert

DATE LIMITE : 27/02/2023

Frais d'inscription à hauteur de:

400€ pour les conférences en Europe avec voyage en avion ✈️,

500€ pour les conférences en Europe sans voyage en avion 🚆,

500€ pour les autres destinations hors Europe

- Soutien à l'organisation d'évènements scientifiques 2022

Responsables: Marie-Ange Bonnin et Claire Chazaud

Nous allons continuer à soutenir l'organisation d'évènements scientifiques. Les prochains appels d'offre seront le 15 Juin 2023, et le 15 Novembre 2023.

- Aide aux transitions de carrière

Responsables: Bénédicte Charrier, Yoan Coudert et Aude Maugarny-Calès

Les appels d'offre sont ouverts toute l'année

Bourses de transition de carrière

La SFBD lance un appel à financement d'échanges de courte durée pour des chercheur.se.s en début de carrière (doctorat et post-doctorat), leur permettant ainsi une transition de carrière importante. La mission doit favoriser la mobilité thématique ou l'acquisition de savoir-faire **dans le domaine de la biologie du développement**.

L'appel vise à favoriser la transition des chercheur.se.s en début de carrière **vers un nouveau sujet de recherche, un nouvel organisme modèle ou une nouvelle technique** qui n'est pas disponible dans leur institut de recherche. Il peut également aider des non-biologistes à s'orienter vers la biologie du développement.

Il n'y a pas de date butoir pour le dépôt des candidatures, la sélection se fait « au fil de l'eau ». Les candidat.e.s recevront une réponse au plus tard 6 semaines après la date butoir de candidature

STATUS : ouvert

DATE LIMITE : au fil de l'eau

max 1500€

Share

- Séminaires de la SFBD

Responsables Yoan Coudert et Delphine Duprez

Afin de mieux se connaître scientifiquement nous lançons **une nouvelle série de séminaires en ligne** avec une fréquence mensuelle. Comme nous sommes toutes et tous bien occupé.e.s, l'idée est de partager nos travaux dans un **format court et didactique, accessible aux non-spécialistes du domaine** (20 minutes de présentation puis 10 minutes de discussion) chaque **premier vendredi du mois sur le temps du déjeuner, de 12h30 à 13h**. Ces séminaires sont ouverts à tout le monde, donc n'hésitez pas à partager l'information.

Le premier séminaire aura lieu **le vendredi 3 février à 12H30** avec le lien Zoom suivant (lien récurrent) :

https://us06web.zoom.us/j/82708960442?pwd=c3RTckdQZ1Z4RjByUHU0MlhnVkZEdz09
ID de réunion : 827 0896 0442 - Code secret : 2023

Pérennisation des actions vers le scolaire

Responsable Allison Bardin

L'idée est de pérenniser les actions vers le scolaire

- Meeting 2023

BSDB - British Society for Developmental Biology
The UK society promoting Developmental Biology

En 2023, la SFBD va s'associer au meeting EDBC (Europeen Developmental Biology Congress), organisé par la BSDB (société anglaise de biologie du développement) et qui aura lieu à Oxford au Royaume-Uni du 25-28 Septembre 2023. Ce meeting aura un format hybride avec parallèlement à la conférence principale à Oxford, deux mini-réunions interconnectées organisées pour participer et contribuer à la conférence depuis l'Europe continentale, l'une à Paris à l'Institut Pasteur (organisée par le Département *Developmental and Stem Cell Biology*) et l'autre à Barcelone.

L'AG SFBD et le prix de thèse SFBD seront organisés lors de ce meeting.
La SFBD va lancer un appel d'offre spécifique pour attribuer des bourses de voyage pour doctorants et post-doctorants adhérents à la SFBD pour assister à ce meeting.

- Futurs meetings 2024, 2025

- 4th JSDB/SFBD joint meeting, Kyoto, Juin 2024
En **Juin 2024**, la société Japonaise de Biologie du Développement (JSDB) propose d'associer la SFBD à son meeting annuel à Kyoto, le 19-22 Juin 2024, ce qui serait donc le **4eme meeting joint SFBD-JSDB**.

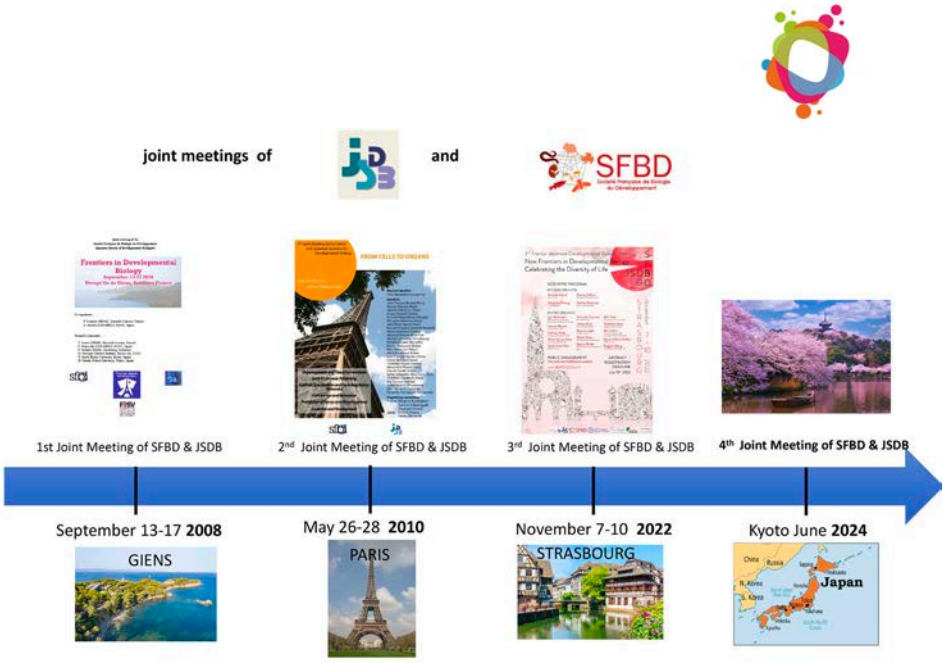

- *From Cells to Embryo*, ITMO BCDE/SFBD/SBCF, Paris, Septembre 2024

En **Septembre 2024**, la SFBD se propose de réitérer le meeting joint avec la SBCF (Société de Biologie Cellulaire Française) et l'ITMO BCDE, **2nd colloque** *From Cells to Embryo* sur Paris.

- ISDB meeting, Porto Rico, Juin 2025

Suivant le cycle des différents lieux géographiques (Asie, Europe, Amérique), le prochain **meeting ISDB** a été planifié pour début **Juin 2025** à Porto Rico (Puerto Rico en Anglais).

ADHESIONS à la SFBD

L'**adhésion** fonctionne désormais pour une année glissante, ce qui signifie que lorsque vous renouvelez votre adhésion le 15 Mars d'une année, elle est valable jusqu'au 14 Mars de l'année suivante. Vous pouvez adhérer pour une, deux ou trois années.
Il existe 2 types d'adhésions, adhésion par équipe ou individuelle. L'adhésion à titre individuelle n'est plus prise en charge par les crédits institutionnels, par contre l'adhésion par équipe reste prise en charge par des crédits institutionnels (CNRS, Inserm…). Nous vous encourageons à vous inscrire en tant qu'équipe (prix différents selon la taille de l'équipe). Vous pouvez payer l'adhésion par carte de crédit en plus de la méthode classique du bon de commande. Les membres de l'équipe adhérente sont listés et bénéficient des avantages en tant que membre. Avec le nouveau site web, il sera possible de modifier les membres de l'équipe en cours d'année.
Les membres de la SFBD sont éligibles au prix de thèse, aux bourses de voyage, aux aides pour l'organisation de conférences ainsi qu'aux transitions de carrière. L'adhésion donne aussi la possibilité pour les membres de publier leurs propres annonces ou offres d'emploi sur le site de

la SFBD. Et enfin, les membres de la SFBD bénéficient de tarifs réduits pour les conférences de la SFBD et de l'ISDB.

Toutes les informations, les procédures d'adhésions, les démarches pour les actions SFBD (prix de thèse, bourses de voyage, soutien aux évènements, transition de carrière et séminaires) mentionnées dans cette lettre sont accessibles sur le **site web SFBD** https://sfbd.fr/

Fin